

Dunas de Liencres - Boo de Piélagos

Este tramo discurre por espacios protegidos en Cantabria, prácticamente en su totalidad por el Parque Natural de las Dunas de Liencres.

Da comienzo en el aparcamiento de la playa de Canallave, recorriendo una senda balizada paralela a la carretera, que circula entre el bosque de pino marítimo (*Pinus pinaster*) hasta alcanzar, tras una subida, el aparcamiento superior del Parque, ubicado en las proximidades de la carretera comarcal CA-231.

Desde aquí, el caminante ha de girar hacia el oeste, buscando con sus pasos la desembocadura del Pas. Siguiendo tramos en los que se aprecia la evidencia de algún camino existente, se atraviesan zonas de praderías, eucaliptales y alguna que otra pendiente lateral acusada. Y así, de nuevo, la senda ofrece inigualables vistas del estuario del Pas, la ría de Mogro, el valioso complejo dunar del Parque Natural y, si la luminosidad del día lo permite, la visión a lo lejos de los Picos de Europa.

Finalmente, el último tramo de esta ruta discurre por el polder de Boo de Piélagos, entre pistas de uso ganadero y otra asfaltada que conduce al caminante hasta el puente del ferrocarril (FEVE) por el cual atravesar la ría, pues no hay otra alternativa para hacerlo hasta Puento Arce.

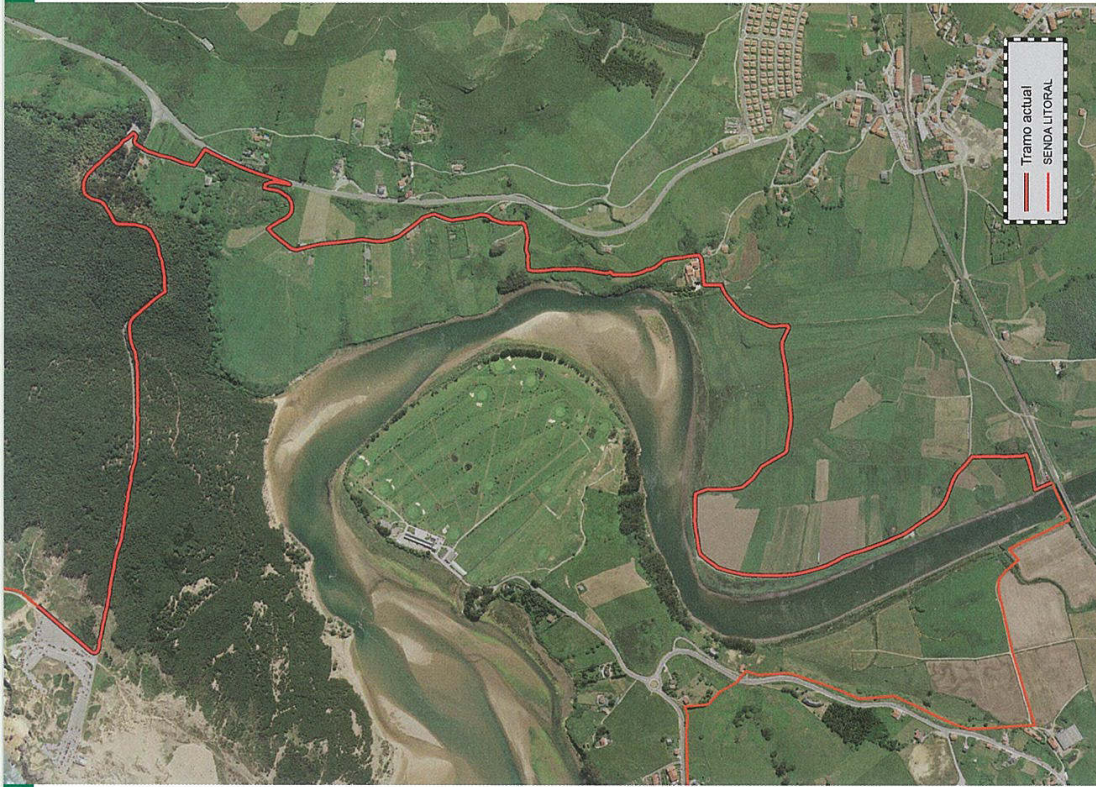

Tramo actual
SENDALITORAL

Elementos de interés

- **Parque Natural de las Dunas de Liencres.** Declarado así en 1986, con una superficie de 195 hectáreas, en este espacio protegido un imponente pinar de pino marítimo (*Pinus pinaster*) consigue fijar las dunas que, forzadas por los vientos, se hacen móviles. Se trata de las mayores y mejores dunas del Cantábrico, aunque una gran parte del arenal tuvo que ser fijado mediante la plantación de pinos y se produjeron sacas abusivas de arena en el pasado. Sometidas a un programa de recuperación y conservación, la zona más sensible se encuentra vallada y no es posible el acceso; se han instalado pasos elevados.
- **Estuario del Pas.** Desembocadura del río Pas que forma la ría de Mogro, en un estuario de geomorfología típica de ría, cuyo caudal circula por un estrecho cauce a cuyos lados se extienden superficies que se inundan con las mareas. El río moldea el abra, hoy convertido en campo de golf en el que, además de practicar este deporte, se puede disfrutar ampliamente del paisaje circundante. Forma parte del Lugar de Importancia Comunitaria "Dunas de Liencres y Estuario del Pas", de 544 hectáreas en total, que agrupa los espacios del Parque Natural, el abra, y los ecosistemas de sucesivos acantilados desde el Canal de la Hoz (al este) hasta la Punta del Águila (al oeste).



- **Municipio:** Piélagos
- **Salida:** Aparcamiento de la playa de Canallave
- **Llegada:** Puente del ferrocarril sobre la ría de Mogro
- **Longitud:** 6,4 Km
- **Tiempo estimado:** 1 hora y 20 minutos
- **Aparcamientos:** Aparcamiento disuasorio en el Parque Natural de las Dunas de Liencres, al inicio en la zona de pinares

TRAMO 37 • DUNAS DE LIENCRES - BOO DE PIELAGOS

Escala: 0 50 100 150 200 250 Metros

INICIANDO LA GESTIÓN DEL TERRITORIO

- Playa
- Patrimonio arqueológico
- Patrimonio construido
- Lugar de interés natural
- Punto panorámico
- Inicio o final de tramo
- Espacios naturales protegidos
- Suelo urbano
- Límite municipal
- Carretera autonómica o local
- Carretera nacional
- Autovía
- Sendero no practicable
- SENDA UTOPAL
- Tramo actual

Guía de Centros del Sistema de Canillave

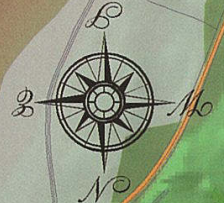
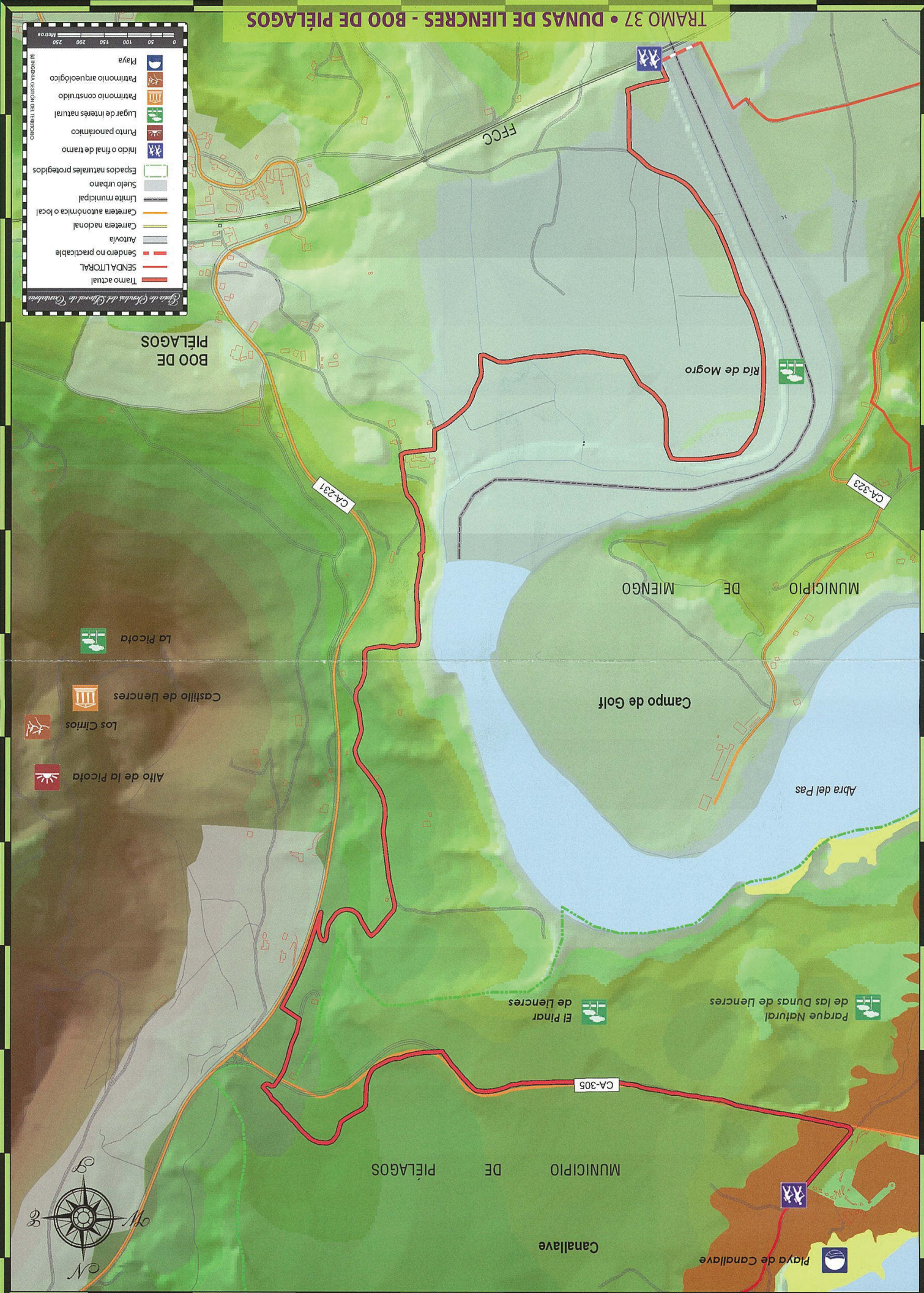

BOO DE PIELAGOS

MUNICIPIO DE MIENGO

MUNICIPIO DE PIELAGOS

Canillave

Playa de Canillave

Parque Natural de las Dunas de Liencres

El Pinar de Liencres

La Picota

Castillo de Liencres

Los Cifros

Alto de la Picota

Abra del Pas

Campo de Golf

FFCC

CA-231

CA-323

CA-305